



**Mataquito**  
transmisora de energía

Desafíos en la ejecución de proyectos de transmisión de energía eléctrica. La experiencia del proyecto:

**"Itahue – Hualqui"**

Celeo tiene como accionistas el grupo español **Elecnor** y la gestora de fondos de pensiones holandesa **APG Infraestructures**.



Activos gestionados por todo el grupo:

**6.208 MM EUR**

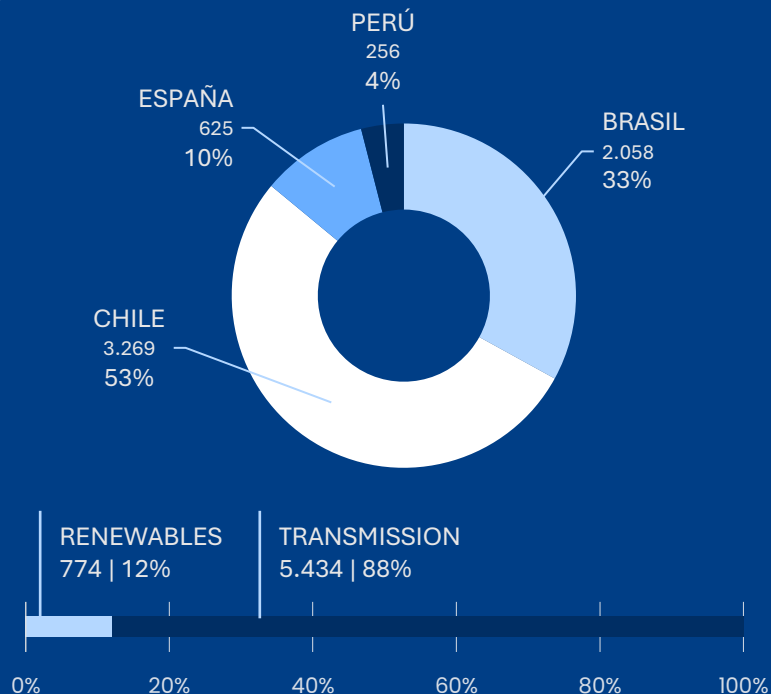

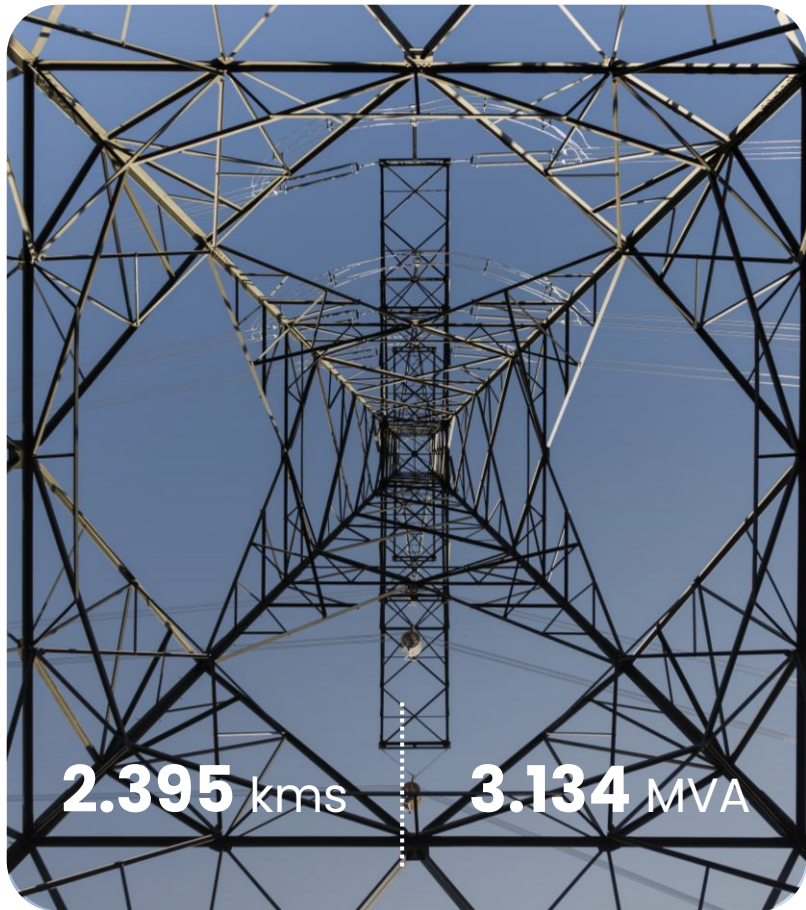

**2.395** kms

**3.134** MVA



## 54 subestaciones



# Generamos menos,

## Reducciones renovables [GWh] - Acumulado anual

Comparativa anual de las reducciones (o vertimientos) renovables por año

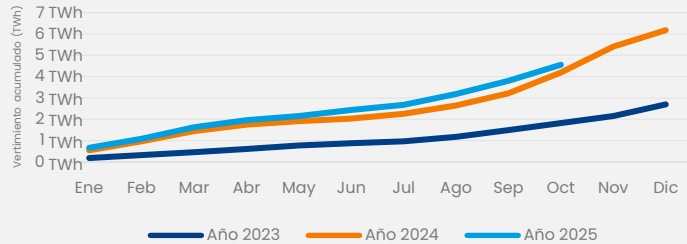

Fuente:  
<https://galilei.energy/#/dashboard/oferta>

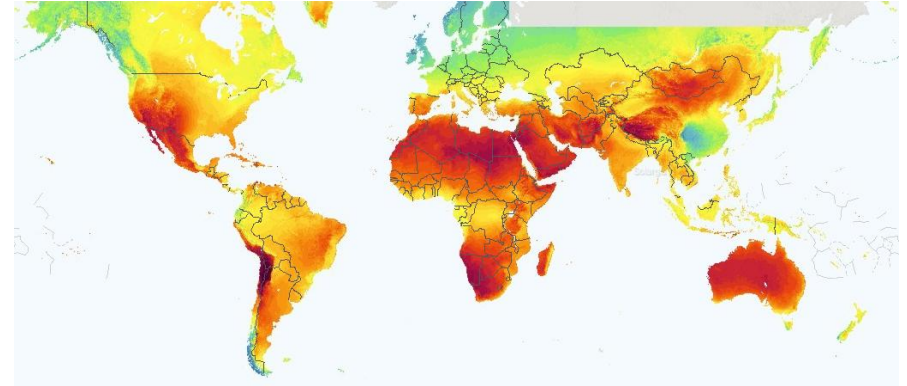

Fuente:  
<https://globalsolaratlas.info/map?c=-28.149503,20.917969,2>

# irradiamos más.

# Chile el año 2018

## Los hitos del segundo mandato de Piñera (2018-2022): el estallido social, las vacunas que llegaron a contener la pandemia del Covid-19 y la PGU

El segundo mandato fue especialmente desafiante y no estuvo exento de polémicas. En este período destacó su manejo de la pandemia.

Por: C. León / C. Vergara | Publicado: Miércoles 7 de febrero de 2024 a las 02:00 hrs.

➤ MUERTES ➤ PIÑERA ➤ POLÍTICA ➤ EXPRESIDENTE ➤ COVID-19 ➤ ESTALLIDO SOCIAL ➤ URCUBA



MUNDO

## Viaje a Chile: Los tres días que cambiaron el pontificado de Francisco

Antes de partir de Roma, el 15 de enero de 2018, el secretario de Estado, Pietro Parolin, reconoció que sería un viaje "difícil", pero pocos previeron que la visita del Papa a Chile terminaría desencadenando una ola de acontecimientos que cambiaron la agenda del papado.

Por Juan Paulo Iglesias

21 ABRIL 2025



Papa Francisco llega a Chile

## Cronología de una emergencia: Los 15 días de Quintero sin conocer el origen de los episodios tóxicos

El nuevo incidente de ayer, que no fue detectado por los sistemas de monitoreo, prolongó la incertidumbre de los habitantes que llevan años conviviendo en esta llamada "zona de sacrificio".

05 de Septiembre de 2018 | 06:00 | Por Gonzalo Núñez y Bárbara Osses, Emol

🗨️ 01 🌐 📧 📧 📧



RECOMENDADOS EMOL



Fuga, liberaciones erráticas y sin director titular: El complejo momento de Gendarmería

🗨️ 99



# Sistema de Transmisión Itahue – Hualqui. Importancia y Propósito del Proyecto



# Debemos desarrollar un **puente energético "costero"**



# La historia de Itahue-Hualqui.

## OCTUBRE 2018

Mataquito, perteneciente a Celeo, se adjudicó la línea de transmisión Itahue-Hualqui que exige conectar **cinco nuevas subestaciones**.

## ABRIL 2024

La Dirección Ejecutiva del Servicio de Evaluación Ambiental (SEA) resolvió **rechazar** el proyecto, dictando una Resolución de Calificación Ambiental (RCA) desfavorable.

## NOVIEMBRE 2024

Celeo ingresó el Téngase Presente al SEA con la información comprometida en la Reclamación.

## OCTUBRE 2025

Resolución Recurso de Reclamación.

## 2020-2024

Concretó su Estudio de Impacto Ambiental, donde realizó **dos procesos de participación ciudadana** y más de una decena de campañas ambientales en terreno, especialmente tramitación se desarrolló durante la pandemia COVID-19.

**La compañía prospectó el 94,2% del terreno**, llegando a presentar hasta la Adenda Extraordinaria.

## JUNIO 2024

Celeo ingresó la Reclamación al **Comité de Ministros** dejando abierta la posibilidad de profundizar en **Compromisos Ambientales Voluntarios**.

## JUNIO 2025

Aprobación Comité de Ministros.

**Incorporación de 9 Compromisos Voluntarios Ambientales adicionales**  
(27 presentados previo a la reclamación)

**Estábamos Generando Certezas** para  
confirmar que la información que  
estamos registrando en terreno respalda  
nuestra línea base de Flora y Vegetación.

# Impacto del Rechozo

B 2

ECONOMÍA Y NEGOCIOS

EL MERCURIO

Plazo promedio de sentencias se eleva un 49% al primer semestre

## “Permisología” judicial: Proyectos de inversión en tribunales ambientales suman mayor número de causas

Al comparar el promedio de reclamaciones admitidas a trámite entre la primera mitad de 2013 y el mismo lapso de 2019 con el promedio registrado desde ese segundo semestre en adelante, se observa que este se más que duplicó, pasando de 7 a 14 causas por semestre.

### Número de causas y montos de inversión en trámite en los Tribunales Ambientales al final de cada semestre (stock)

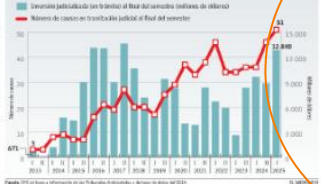

### Número de causas en trámite al final de cada semestre y plazo promedio de sentencia



### Razones del incremento

El aumento en el número de causas que ingresan cada semestre a los tribunales ambientales se ha reflejado en una tendencia al alza en el caso de los proyectos de inversión en trámite al final de cada período. El crecimiento y el mayor número de causas se debe a la mayor actividad de la industria extractiva y a la mayor inversión en proyectos de infraestructura y obras de saneamiento básico, en particular en el sector de saneamiento básico, en el que se han observado un mayor número de causas que ingresan a los tribunales ambientales. Asimismo, se ha observado que este se más que duplicó, pasando de 7 a 14 causas por semestre.

El aumento en el número de causas que ingresan cada semestre a los tribunales ambientales se ha reflejado en una tendencia al alza en el caso de los proyectos de inversión en trámite al final de cada período. El crecimiento y el mayor número de causas se debe a la mayor actividad de la industria extractiva y a la mayor inversión en proyectos de infraestructura y obras de saneamiento básico, en particular en el sector de saneamiento básico, en el que se han observado un mayor número de causas que ingresan a los tribunales ambientales. Asimismo, se ha observado que este se más que duplicó, pasando de 7 a 14 causas por semestre.

### Comité de Ministros revierte solo 25% de calificaciones

Antes de etapas judiciales, los proyectos pueden ser objeto de impugnación en sede administrativa, siendo impugnados ante el Comité de Ministros, que puede ratificar o no la Resolución de Calificación Ambiental (RCA) en una iniciativa. De acuerdo a estadísticas recogidas por Pivotes, de los 614 proyectos que han ingresado a evaluación en un Estudio de Impacto Ambiental (EIA) desde el año 2013, el 17% (106 proyectos) han pasado por este proceso. Mediante un lapso del monto de inversión asociado a cada obra, equivale a un 19% del total. Entre 126 empresas se traduce en un total de 113 reclamaciones, en 53% de parte de observadores externos y en 14% de parte del titular del proyecto. Considerando cada uno de esos procesos, el tiempo promedio que tardó el Comité de Ministros en resolver los casos fue de 1 año, 7 meses y 22 días.

### La judicialización en tribunales ambientales golpea con fuerza a las empresas de minería, porque (...) concentran el 20% de la inversión total



Según el estudio, en 2019 los observadores de los tribunales ambientales en Chile por el tiempo ha disminuido un 10%. Sergio Anzuino, presidente de la CCA, dijo que el número de causas que ingresan a los tribunales ambientales ha disminuido un 10% en comparación con el año anterior. Sin embargo, el número de causas que ingresan a los tribunales ambientales ha aumentado un 49% en el primer semestre de 2019 con respecto al mismo lapso de 2018. Esto se debe a la mayor actividad de la industria extractiva y a la mayor inversión en proyectos de infraestructura y obras de saneamiento básico, en particular en el sector de saneamiento básico, en el que se han observado un mayor número de causas que ingresan a los tribunales ambientales. Asimismo, se ha observado que este se más que duplicó, pasando de 7 a 14 causas por semestre.

## Comité de Ministros revierte solo 25% de calificaciones

Antes de la etapa judicial, los proyectos pueden ser objeto de reclamaciones en sede administrativa, siendo impugnados ante el Comité de Ministros, que puede ratificar o no la Resolución de Calificación Ambiental (RCA) en una iniciativa. De acuerdo a estadísticas recogidas por Pivotes, de los 614 proyectos que han ingresado a evaluación en un Estudio de Impacto Ambiental (EIA) desde el año 2013, el 17% (106 proyectos) han pasado por este proceso. Medido en función del monto de inversión asociado a cada obra, equivale a un 19% del total.

Esos 106 proyectos se traducen en un total de 113 reclamaciones, un 83% de parte de observadores externos y un 14% de parte del titular del proyecto. Considerando cada uno de esos procesos, el tiempo promedio que tardó el Comité de Ministros en resolver las causas fue de 1 año, 7 meses y 22 días.

Por otro lado, en cuanto a los resultados de la impugnación, en un 75% de los casos se mantuvo la RCA favorable que autoriza el desarrollo del proyecto y ratifica el criterio establecido por la instancia técnica. Asimismo, en un 9% se revirtió una calificación ambiental desfavorable, en un 7% se ordenó retrotraer la evaluación, en un 6% de los casos se mantuvo la calificación desfavorable y solo en un 2% de los casos se echó pie atrás en un proyecto calificado positivamente.

Según el análisis de Pivotes, "es necesario acotar la legitimación y el fundamento requerido para impugnar una RCA y generar desincentivos al uso de estas instancias para obstaculizar el avance de proyectos de inversión".

# Tenemos un compromiso con el entorno de nuestros proyectos.



## ACTIVACIÓN

de canales con autoridades locales.



## DESARROLLO

de programas de relacionamiento comunitario.



## OCUPACIÓN

por la flora, fauna y biodiversidad.



## COMPROMISO

Efectivo con la meta de descarbonización.

## Buscamos un Enfoque Adaptativo que vele por...

Protección  
Medioambiental  
a nivel territorial

Avanzar hacia  
la seguridad del  
suministro

Promover  
la Inversión y el  
desarrollo local



# Resumen Actividades 2024

**CAMPAÑA CELEO INVIERNO-PRIMAVERA 2024**  
Prospección de áreas PAS 148.

**MICRORUTEOS EN ÁREAS DESTACADAS CONAF (2024)**

Búsqueda de ECC y BNP Verificación y Validación de información de la Línea Base.



# Actividades 2024



# Microruteos 2024

Hallazgos



# Comité de Ministros



1



2



3



4



5



6



7



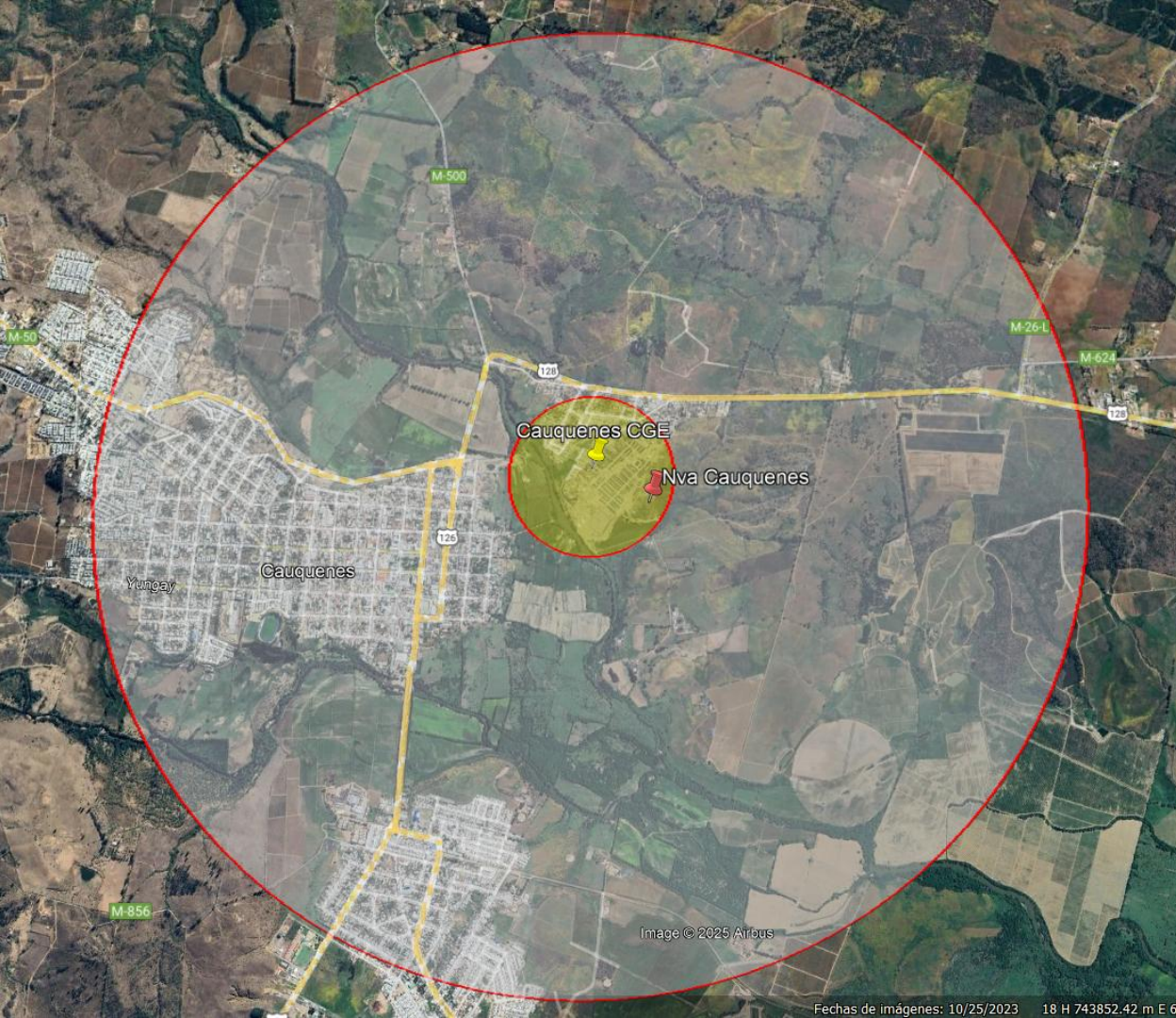

# Nuevos desafíos y aprendizaje

**Cauquenes**

# Nuevos desafíos y aprendizaje

Cauquenes



# Aprobado ambientalmente,

## Proyecto de transmisión eléctrica Itahue-Hualqui obtiene aprobación ambiental

Jun 27, 2025

Desde Celeo Chile recalcaron que esta aprobación no solo permite avanzar en una obra prioritaria para la seguridad energética, sino que ratifica su cumplimiento con los más altos estándares ambientales.



### Lo último

**Enap anuncia incremento de utilidades y reducción de su deuda**

Nov 20, 2025

**Electromovilidad:**  
Ministerio de Energía y

Lunes  
01/12/2025

## Diario Concepción

Ciudad

## Proyecto Mataquitos: ingresan reclamación ante Tribunal Ambiental para revertir permiso de trazado Itahue-Hualqui

Municipios acusan que la aprobación del proyecto eléctrico ignoró informes técnicos y subestimó los impactos sobre el Parque Nacional Nonguén.

Por: Bruno Rozas Hinayado 01 de Diciembre 2025



# rechazado localmente.

# Exigimos luz...

**DECRETO 1 | DECRETA MEDIDAS PREVENTIVAS QUE INDICA, EN EL SISTEMA ELÉCTRICO DE LA ZONA COMPRENDIDA POR LAS SUBESTACIONES CONECTADAS A LA LÍNEA 1X66 KV LOS MAQUIS - HUALAÑÉ, UBICADAS EN LA REGIÓN DEL MAULE, DE ACUERDO CON LO DISPUESTO EN EL ARTÍCULO 163° DE LA LEY GENERAL DE SERVICIOS ELÉCTRICOS**

MINISTERIO DE ENERGÍA



Generar url corta



Promulgación: 09-ENE-2025

Publicación: 17-ENE-2025

Versión: Única - 17-ENE-2025

...y  
abrimos el  
interruptor

# Luz verde ambiental,

**LT** LATERCERA  
75 años haciendo periodismo

NACIONAL

## Veinte alcaldes del Maule, Ñuble y Biobío en picada contra Comité de Ministros por megaproyecto eléctrico Itahue-Hualqui

Los ediles cuestionan la aprobación de la instancia de secretarios de Estado al proyecto de 406 kilómetros por supuestas irregularidades, y anuncian que presentarán un recurso ante el Segundo Tribunal Ambiental de Santiago para reevaluar el trazado del tendido.

Por Maximiliano Estrada

23 SEPTIEMBRE 2025

## Maule: Ministerio de Energía publicó decreto con medidas preventivas para evitar posible racionamiento

ENE 17, 2025 | PANORAMA ENERGÉTICO

*Se contempla acilitar la adquisición de energía eléctrica a terceros, acelerar la conexión de proyectos de generación en etapa de desarrollo avanzada y que las empresas generadoras y distribuidoras mantengan un registro de capacidad de generación adicional.*

The screenshot shows the website 'EL CENTRO' with a green header. The main navigation bar includes 'Inicio', 'Regional', 'Nacional', 'Deportes', 'Cultura', 'Policial', 'Política', and 'Tarifa Servel 2025'. A search bar is on the right. The main content area features a headline: 'Municipios de tres regiones se unen para rechazar proyecto de transmisión energética Itahue-Hualqui'. Below the headline is a photograph of several people holding documents. To the right of the main article is a sidebar with a WhatsApp link and a section titled 'SIGUE INFORMÁNDOTE' with two small images.

# veto local.

Queremos  
energía  
segura...

Resumen

Inicio Quiénes somos Internacional Latinoamérica Nacional Regional Wallmapu Ambiente Memoria y DHH Derechos Sociales Cultura Tec. y Sociedad Trabajo Opinión

**Cuprum**  
Beneficios a la altura de tu futuro

A Ahorra a través de depósitos directos o descuentos por planilla.

**Abrir**

**En Maule, Ñuble y Biobío presentaron recursos ante Tribunal Ambiental por carretera eléctrica de multinacional Celeo Group**

En *Medio Ambiente*  
30 nov 2025



entonces  
hagamos  
que fluya

# Historia en desarrollo...



## Historia en desarrollo...

**Los proyectos buscan **cumplir** la normativa, aunque a veces se piense lo contrario. Frenarlos por **desconfianza** es como pedir energía limpia... y sospechar del **sol** porque brilla demasiado.**



  
**Mataquito**  
transmisora de energía